

Lilla Attsjön



● Lokstallet

● Lysteryd vs

● Södrekvarn
Klöfveberget

● Nykvarn

● Åmynningen

● Furuby

● Årydsjön

● Gäddemad

● Vitarör

● Hemsät

Åryd bruk

Emigranter från Furuby

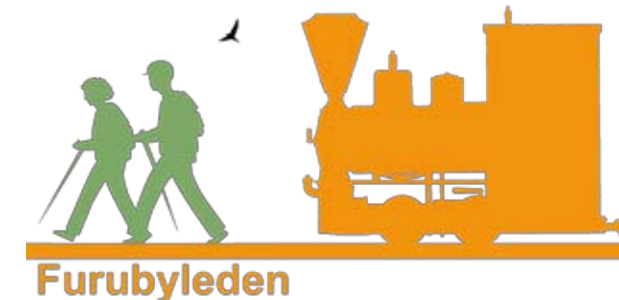

Från Furuby socken emigrerade cirka 700 personer mellan 1852 och 1928 till norra Amerika. Här vill vi berätta om några av dessa livsöden.

Olsagård

Från Olsagård i Furuby emigrerar Nils Daniel Andersson med hustru Martha och sex barn. Året är 1854. Via Karlshamn kommer de till New York efter 7 veckor och 4 dagar. Med tåg och båt kommer de så småningom till Taylors Falls. Därefter gällde oxtransport till en plats norr om Lindstrom. Här hade de fått sig tilldelat mark, 160 acres, ca 65 hektar.

Farmen döptes till Olsagård. Huset de byggde i svenskbygderna fanns kvar 2018, men var då obebott och med en skräptomt.

1869 den 11 september dör Nils Daniel, drygt 62 år gammal.



Olsagård i Furuby, Sverige



Olsagård i Lindstrom, Amerika

Glader

Anders Peter Nilsson Glader föddes 1805 i Furuby. Familjen bor på Västorp Lambritsgård. År 1853 tar familjen ut attest till N. Amerika tillsammans med 25 övriga furubybor.

Hustrun Elin dör redan 1855 i Amerika. Anders Peter begravde sin fru på farmen. Här skapades Glader Cemetery, ett utflyktsmål för dagens svenskar.



Furuby Road

Norrut från Lindstrom går väg nr 20 förbi North Center Lake och Olsagård. Därefter korsas Furuby Road, som går österut till Furuby skola.



Peter Olof Johanisson Hall

Peter O Hall föddes 1838 på Västratorp under Olsagård. Han utvandrade 1858, gifte sig med Gladers dotter Anna Maria och blev amerikansk medborgare 1861.

Anmälde sig som frivillig på nordsidan i amerikanska inbördeskriget. Kom att tjänstgöra under 18 fältslag under tre års krigstjänst i Virginia och Maryland.

Peter O Hall avled 1930 i Atwater, Minnesota, som näst sista medlem i "Last Man's Club", vilka hedrade minnet av första slaget vid Manassas (Bull Run).

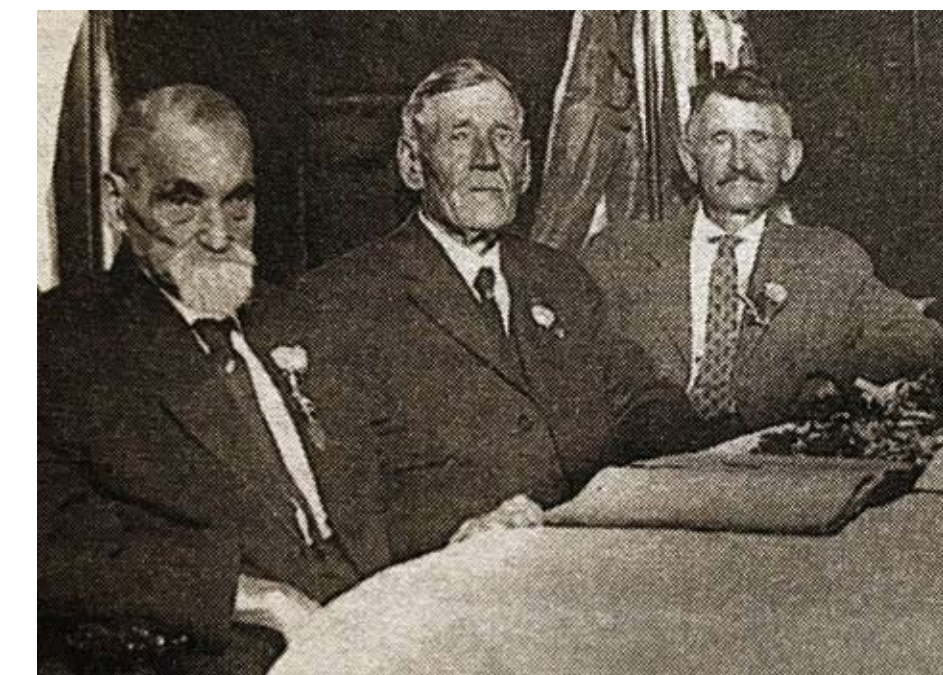

De tre sista medlemmarna i Last Man's Club är John Goff, Peter O Hall och Charles Lockwood.