

# Soldattorpet Kyrkeryd i Furuby



# Inventering av torpets behov av underhåll samt dess status.

2013-02-26

Av

C Estberg

- Snabb bedömning: Faktiskt ganska hyfsat skick trots eftersatt tillsyn och underhåll!
- Ingen doft av mögel - men instängt ovädrat!

# UTVÄNDIGA ÅTGÄRDER

- Tak beklädnad helt ok.
- Skorsten ok men har eldnings-förbud pga bjälke för nära rökkanal - åtgärdas!
- Omedelbar rensning av hängrännor!
- Fasader: behov av rengöring från alger och rödfärgning. Gäller även de vita snickerierna.
- Lagning av torpargrund mot väster (2 skador)
- Montera plåtbeslag på vindskivors ovansida.
- Veranda saknar hängrännor (alger)
- Veranda behov av renovering (dörr o vägg)

# Hängrännor



# Algtillväxt på norrgavel



Skydd saknas på vindskivor –  
vindskenor skrapas och målas.



Takdropp från veranda -> alger.  
Montera hängrännor.



Behov av makadamsträng 30cm  
längs torpargrunden – rensa gräs





# Veranda bör renoveras – hänggrännor monteras



# Stora rummet mot söder

- Mått 4,10 x 4,90 x 2,0 inkl öppen spis (ok).
- Nedmonterade element vid S-vägg trasigt?
- Översyn av elinstallationer i rummet.
- Spännpapperstak bör bytas ut – pga skador.
- Spjället i spisarna bör alltid vara öppna.
- Atmosfären i rummet ok trots ingen värme.
- Svag doft av instängdhet.

# Öppen spis & reva i takspännpapp



# Kammaren mot väster

- Mått 2,10 x 2,60 x 2,0. Innehåller elcentralen.
- Litet kyffe – passar som förråd eller toalettutr.
- Väggytskikt förnyas.



# Arbetsrummet mot norr

- Mått 2,80 x 4,80 x 2,0 hyfsat ytskikt.
- Renoverat av Snoan? Nydragen el/element.
- Vindsuppgång finns i taket – bör flyttas!
- Bra elarmatur.
- Bra golvmatta.
- Ett hyfsat rum.
- Kan användas direkt



# Köket – illa disponerat

- Mått: 2,70 x 4,10 x 2,0 Skorstenen tar plats
- Kanske skall man slå ihop kök och kammare till ett utrymme för fönsterförsäljning åt öst och väst eller toa!
- Trångt att jobba i idag.

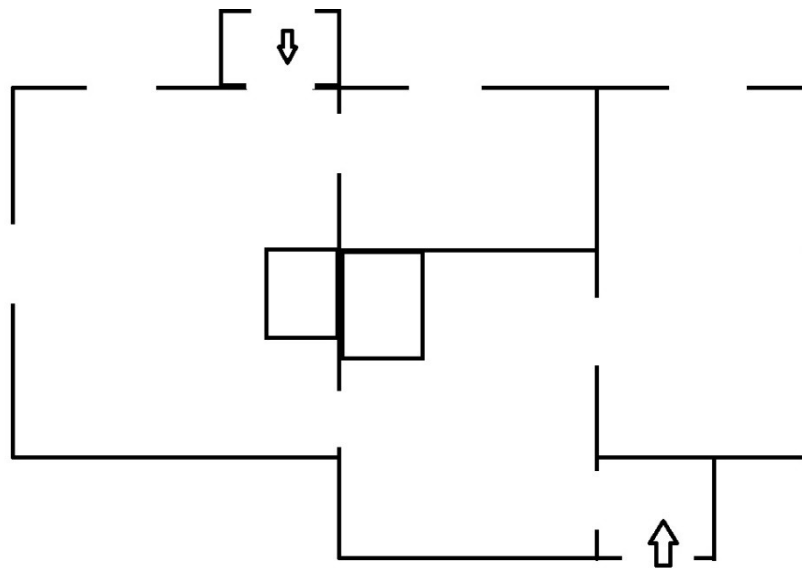

# Köket - idag



# Försäljningsutrymme åt öster?





# Förstugan

- Mått 1,20 x 1,40 x 2,0 med hatthylla
- Dörr med fönster släpper in ljuset.
- Pulversläckare bra placerad.
- Borde ha dubbelcylinderlåsning



# VA delen saknas helt – Elen då?

- Borde gå att fixa något utvändigt för detta, något avskilt från huset pga fukt.
- Elen bör isolationstestas före åtgärd.
- Bättre eluttag för plattor i kök.
- Uttag för uteaktiviteterna med inv. brytare.
- Kraftuttag.
- Komplettering ytterbelysning med LED

**Kom gärna med fler synpunkter till  
Furuby Sockenlag  
eller  
Hovmantorp – Furuby Hembygdsförening!**

# Flytta elmätaren från verandaentré

